KOM!

Afroinspirerad gånglåt
Friskt, härligt och med lust.

♩ = ca 64

RYTMINTRO gärna med djembe och en afrikansk cabaza

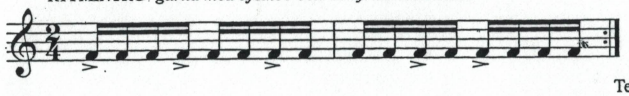

Text och musik: Monica Åslund (f. 1960)

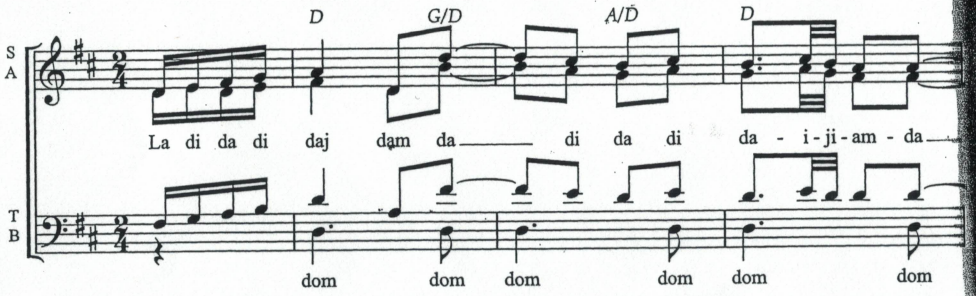

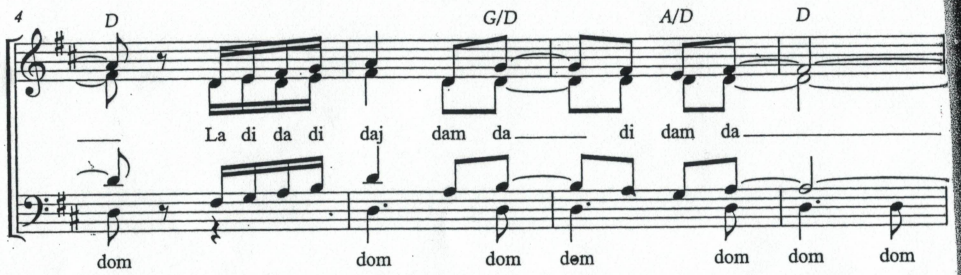

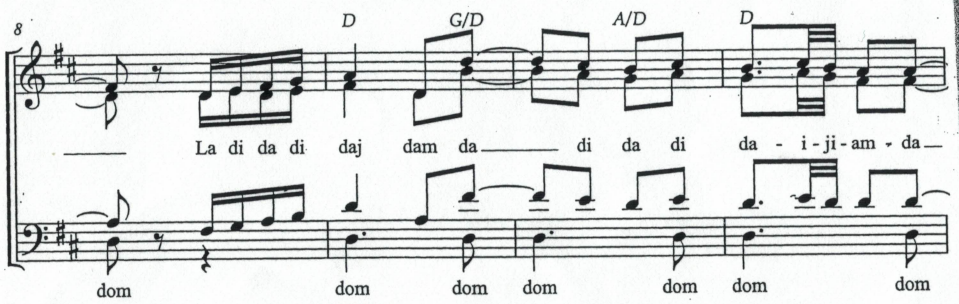

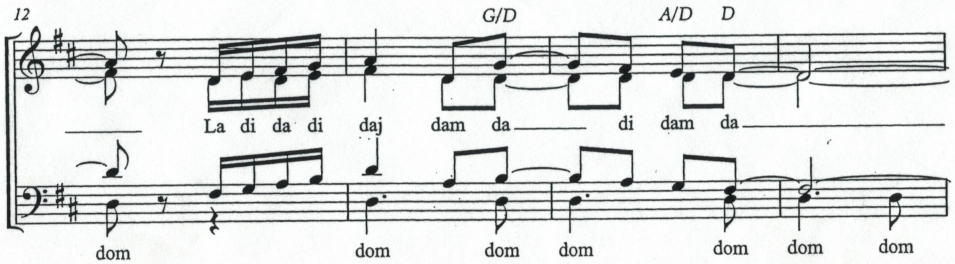

GE 10400 Kopiering förbjuden enligt lag!

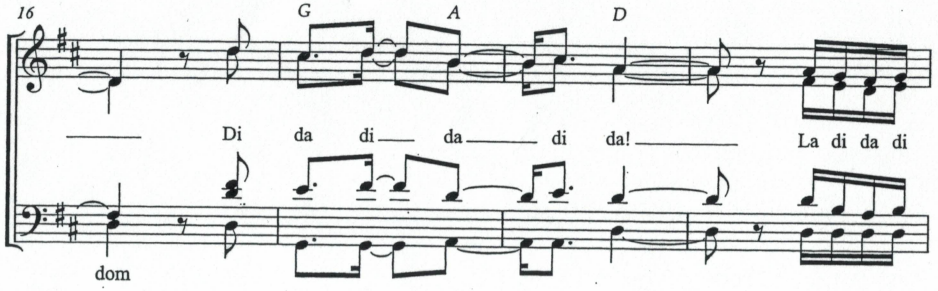

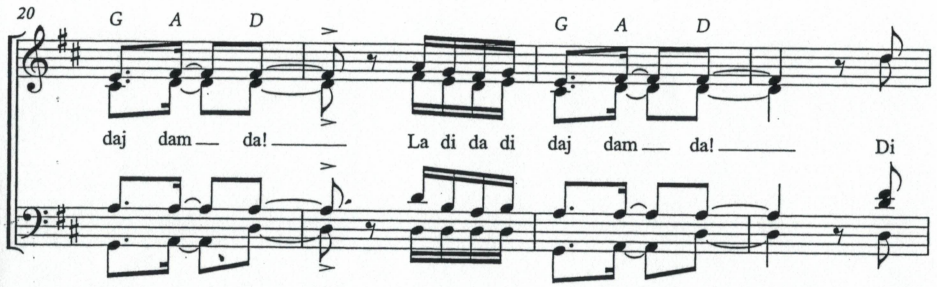

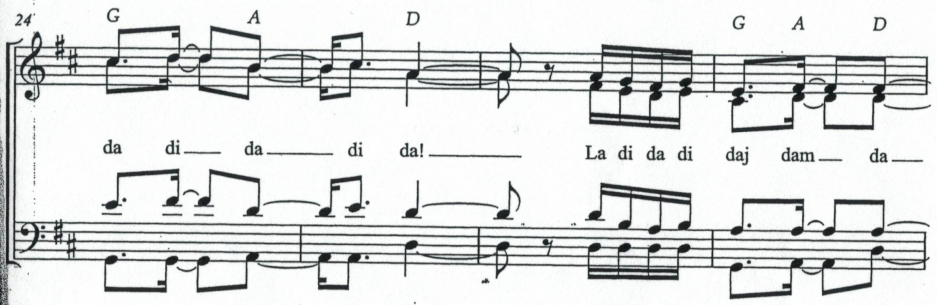

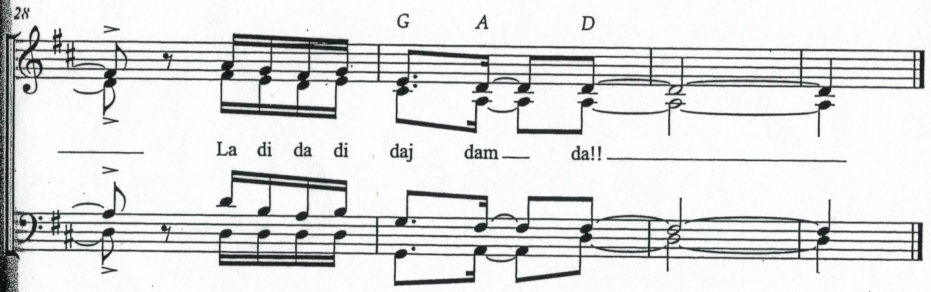

Efter ett varv av låten kan man gärna ha lite mellanspel (= INTRO), kanske dansa lite och ge ifrån sig högljudda, glada rop . . . och sedan börja på låten igen och sedan hålla på så, varv efter varv, i en lång stund . . .